#26 NEWSLETTER
12 DICIEMBRE 2024

@AGN_CHILE
AGN ASOCIACIÓN GAS NATURAL CHILE
AGN - ASOCIACIÓN EMPRESAS GAS NATURAL - CHILE

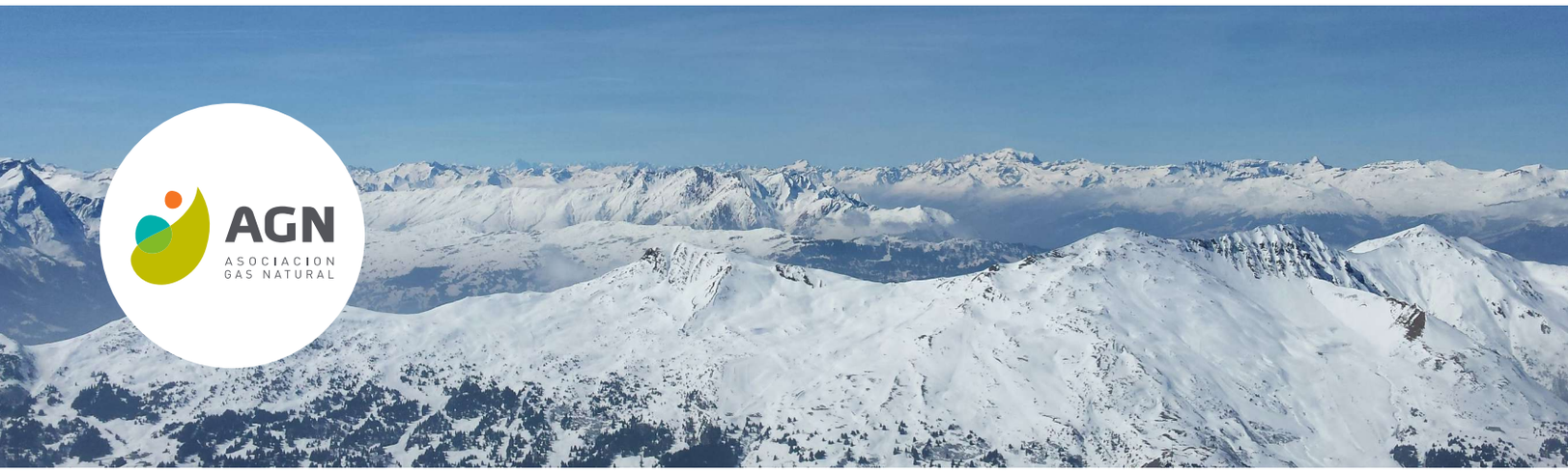

REUNIÓN CON LA MINISTRA DE MEDIO AMBIENTE, MAISA ROJAS

El pasado 10 de noviembre, sostuvimos una fructífera conversación con la autoridad, en la que presentamos las **conclusiones del estudio "Análisis cuantitativo del rol del gas en la Transición Energética de Chile",** realizado por el Instituto Sistemas Complejos de Ingeniería (ISCI) y SPEC Energy Consulting.

En la conversación, se destacaron las **ventajas de la presencia del gas natural en la matriz**, aportando a reducir las emisiones y avanzar hacia una descarbonización eficiente.

LOS DETALLES AQUÍ

Documento en consulta pública

EL PLAN QUE IMPULSA EL GOBIERNO PARA DESCARBONIZAR LA MATRIZ ELÉCTRICA

El plan, elaborado por el Ministerio de Energía, y que se encuentra en fase de en consulta ciudadana, propone un programa concreto para el retiro responsable de las centrales a carbón, **reconociendo un rol fundamental al gas natural para apoyar el desarrollo de las energías renovables**, contribuyendo al objetivo de tener un sistema eléctrico carbono neutral, con seguridad de suministro y costo-efectividad.

MÁS DETALLES AQUÍ

EL PLAN COMPLETO AQUÍ

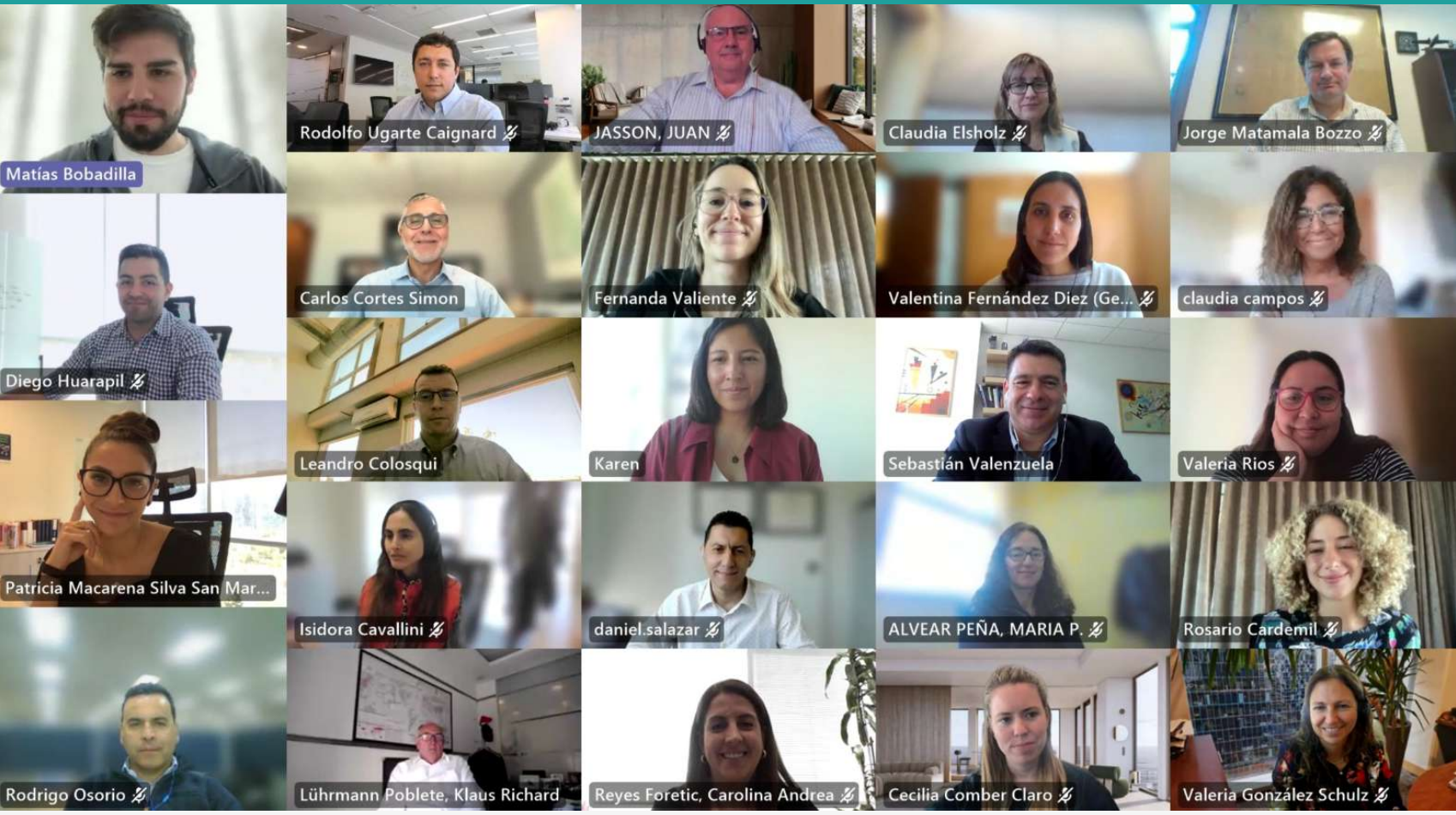

CAPACITACIÓN DEL PROGRAMA DE INTEGRIDAD CORPORATIVA DE AGN

El pasado 3 de diciembre, tuvo lugar la primera jornada de capacitación del Programa de Integridad Corporativa de AGN, a cargo de **Sebastián Valenzuela** *(VRB Litigación, Compliance y Tecnología)* y **Karen Cossio** *(Gestión Social)*, quienes abordaron componentes clave como la identificación de riesgos, el nuevo Código de Ética, Políticas y Procedimientos, el Canal de Consultas y Denuncias, y la creación del Comité de Integridad, que velará por el cumplimiento de las políticas bajo los más altos estándares de ética y transparencia gremial.

LOS DETALLES AQUÍ

Presentación de PwC Chile

UNA VISIÓN TÉCNICA PARA LA TRANSICIÓN ENERGÉTICA

Felipe Dawes y Nicolás Westenenk, ambos de PwC Chile, presentaron al directorio de AGN un análisis de las estrategias de descarbonización, alineadas con nuestra visión de una transición energética responsable, basada en evidencia y con la participación activa de todos los actores.

LOS DETALLES AQUÍ

ÚNETE

¿Te gustaría ser parte del cambio energético en Chile?

A LA ENERGÍA DE AGN

En la Asociación de Empresas de Gas Natural (AGN) nuestro propósito es contribuir a la evolución energética sostenible del país, con una fuente de energía baja en emisiones y con una infraestructura capaz de asegurar un suministro continuo y versátil que aporte a la carbono neutralidad de Chile.

Suscríbete a nuestro newsletter y mantente al tanto de novedades y eventos emocionantes de la asociación.

SUSCRÍBETE AQUÍ A NUESTRO NEWSLETTER

¡Tu energía suma! Juntos enfrentamos desafíos y compartimos innovaciones para un Chile más carbono neutral.

El equipo de AGN

AGN
ASOCIACION GAS NATURAL

NUESTRAS EMPRESAS

Conmemoración 25° Aniversario de Innergy y Gasoducto del Pacífico

En Talcahuano, estas empresas celebraron sus 25 años transformando la calidad de vida en el centro-sur de Chile, entregando un suministro energético seguro, eficiente y con menores emisiones, así como las más de dos décadas de contribución y compromiso de **Miguel González**

LOS DETALLES AQUÍ

y Marco Antonio Arriagada con el éxito de ambas compañías.

100 Mujeres Líderes de Chile 2024: la CEO de Engie recibió el reconocimiento

Rosaline Corinthien representa hoy un liderazgo inspirador para toda nuestra industria, promoviendo la inclusión, diversidad y desarrollo profesional de mujeres en todas las posiciones dentro de una organización.

LOS DETALLES AQUÍ

Premio Avonni 2024: GasValpo fue galardonado por su proyecto H2GN

El proyecto de blending de hidrógeno verde en las redes de gas natural ha **beneficiado a más de 2 mil hogares y comercios en Coquimbo y La Serena,** siendo un ejemplo tangible de cómo nuestra industria no solo reemplaza a fuentes altamente contaminantes, sino que habilita la entrada de energéticos renovables al sistema.

LOS DETALLES AQUÍ

MÁS DEL PROYECTO AQUÍ

El gas natural promueve el desarrollo de nuevos energéticos renovables

El informe “Introduction to Low Carbon Gas Technologies” de la International Gas Union destaca el potencial del biometano como energético carbono neutral. **Metrogas**, empresa asociada a AGN, está implementando esta tecnología en su planta en La Farfana, que **abastece a 100 mil hogares con biometano producido a partir de desechos.**

LOS DETALLES AQUÍ

LEE EL REPORTE AQUÍ

UN AÑO DE AVANCES EN LA INDUSTRIA DEL GAS NATURAL

Soledad Oyarzún
Presidente Mesa de Mujeres con Energía AGN

El 2024 ha sido un año lleno de aprendizajes y avances significativos para nuestra Mesa de Mujeres con Energía AGN.

Comenzamos con la primera conmemoración del Día de la Mujer en nuestra industria, marcando un hito en el reconocimiento del rol femenino en el sector del gas natural. Luego, realizamos un taller de liderazgo que logró inspirar a más de 50 colaboradoras, entregándoles herramientas concretas de empoderamiento, para fortalecer sus habilidades de vocería y marca personal. Este espacio no sólo **promovió el desarrollo profesional**, sino que también reforzó la confianza de cada participante para enfrentar nuevos desafíos en sus respectivas empresas.

Fieles a nuestro impulso en *"Promover la incorporación de las mujeres a la industria del gas natural y visibilizar su valor para contribuir al desarrollo sostenible del sector"*, cerramos este año con un proyecto emblemático: **la creación de un compendio de buenas prácticas en equidad de género**. Este esfuerzo colaborativo busca identificar y fomentar acciones concretas que igualen oportunidades y reduzcan brechas en nuestra industria.

Actualmente, las mujeres representan solo el **26% de la fuerza laboral** entre las empresas socias de AGN, una cifra que nos desafía a seguir trabajando con determinación. En nuestra asociación estamos convencidos de que la diversidad de perspectivas, habilidades y competencias que las mujeres aportan no solo potencia el éxito organizacional, sino que también fortalece un desarrollo armónico y sostenible de nuestro sector y del país.

Con miras al 2025, reafirmamos nuestro compromiso de construir un futuro más inclusivo y equitativo.

AGN INTERNACIONAL

LOS DETALLES AQUÍ

Manifiesto International Gas Union (IGU)

El 9 de diciembre la IGU publicó su manifiesto en el que establece que **"el gas natural es esencial para el progreso humano y el crecimiento global".** Además, delinea 6 pasos a seguir para enfrentar el cambio climático, la seguridad en el suministro y el acceso.

LOS DETALLES AQUÍ

Llamado global: renovables y reducción de metano en COP 29

Yalan Li, presidenta de la IGU, destacó la urgencia de financiar gases renovables y acelerar acciones para reducir emisiones de metano en la industria del gas.

¿QUIERES SABER MÁS DEL GAS NATURAL EN CHILE?

Síguenos en nuestras redes sociales e inscríbete a nuestro newsletter mensual

AQUÍ

@AGN_CHILE

AGN ASOCIACIÓN GAS NATURAL CHILE

AGN - ASOCIACIÓN EMPRESAS GAS NATURAL - CHILE